

MOIT4 ข้อ 2 / ไตรมาส 2 / องค์การนิรโทษ

(2.2.2.2)

MOIT4 ข้อ 2

รายงานผลการดำเนินการตามแผนการจัดซื้อจัดจ้าง

2.2 งบดำเนินงาน ไตรมาส 2 (ตัดยอด 31 มีนาคม 2565)

- ค่ายาและเวชภัณฑ์มีไชยา
- ค่าวัสดุการแพทย์
- ค่าวัสดุวิทยาศาสตร์การแพทย์
- ค่าวัสดุทันตกรรม
- ค่าวัสดุทั่วไป

สรุปยอดการจัดซื้อเวชภัณฑ์ยาและเวชภัณฑ์มีใบยา กลุ่มงานเภสัชกรรม

ประจำปีงบประมาณ 2565 ณ วันที่ 31 มีนาคม 2565

เวชภัณฑ์ยา			เวชภัณฑ์มีใบยา	
เดือน	แผนปี 65	ยอดจัดซื้อ	แผนปี 65	ยอดจัดซื้อ
ต.ค.-64	1,961,390.38	1,711,449.86	43,711.87	28,180.00
พ.ย.-64	1,961,390.38	1,353,400.85	43,711.87	57,520.00
ธ.ค.-64	1,961,390.38	1,225,922.08	43,711.87	14,680.00
ม.ค.-65	1,855,491.97	1,277,199.84	41,878.53	45,880.00
ก.พ.-65	1,855,491.97	1,455,233.73	41,878.53	39,540.00
มี.ค.-65	1,855,491.97	1,628,712.39	41,878.53	30,690.00
เม.ย.-65	1,826,278.22		41,878.53	
พ.ค.-65	1,826,278.22		41,878.53	
มิ.ย.-65	1,826,278.22		41,878.53	
ก.ค.-65	1,691,980.57		41,278.53	
ส.ค.-65	1,691,980.57		41,278.53	
ก.ย.-65	1,691,980.57		41,278.53	
<b>สรุป</b>	<b>22,005,423.42</b>	<b>8,651,918.75</b>	<b>506,242.38</b>	<b>216,490.00</b>

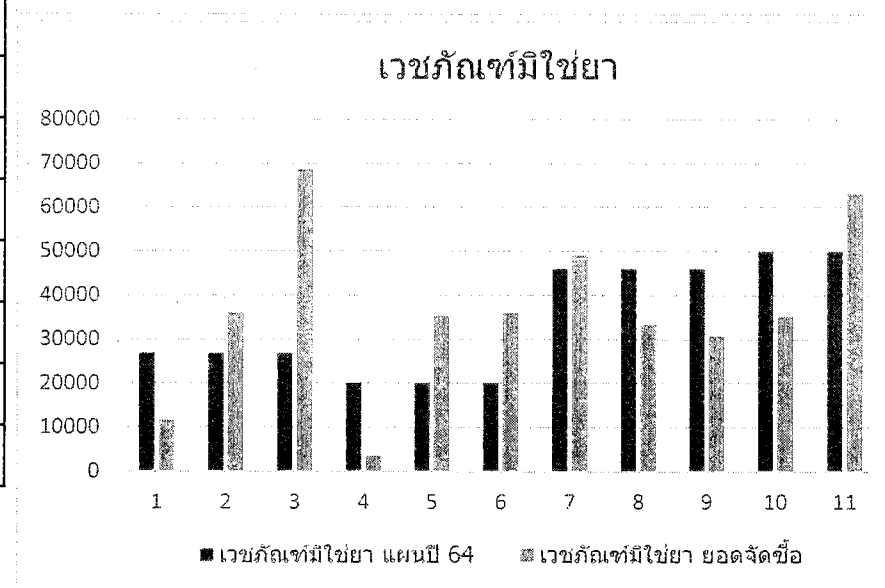
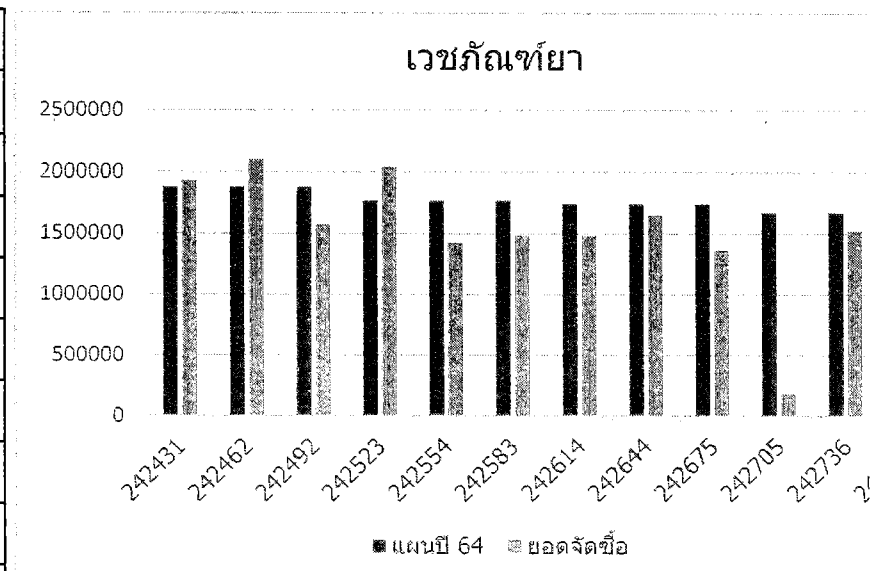

ไตรมาส2

รายงานการจัดซื้อวัสดุการแพทย์ ไตรมาส 2 (มกราคม 2565- มีนาคม 2565) แผนจัดซื้อ ณ วันที่ 31 มีนาคม 2565

เดือน	ยอดเบิกจ่าย	ยอดคงคลัง	ยอดซื้อ	แผนจัดซื้อ	ยอดซื้อจริง	ซื้อออกซิเจน	รวม	ซื้อตามสืบจังหวัด		ซื้อเอง	
								จำนวน	ราคา	จำนวน	ราคา
มค. 65	420,185.13	536,136.66	462,958.20		328,141.94	134,816.26	462,958.20	38	144396.94	27	318,561.26
กพ. 65	411,503.07	523,977.99	537,582.77		399,334.40	138,248.37	537,582.77	38	242,372.00	25	295,210.77
มีค. 65	446,951.32	587,373.89	609,540.10		462,167.16	147,372.97	609,540.13	49	366,981.66	23	242,558.97
				2,383,835.10			<b>1,610,081.10</b>		753,750.60		856,331.00

แผนติดตามการจัดซื้อวัสดุวิทยาศาสตร์ กลุ่มงานเทคนิคการแพทย์ ปี65 ณ 31 มีนาคม 2565

ไตรมาส 1 ปี65		ไตรมาส2		ไตรมาส3	
เดือน	การจัดซื้อวัสดุ (บาท)	เดือน	การจัดซื้อวัสดุ (บาท)	เดือน	การจัดซื้อวัสดุ (บาท)
ต.ค	864,211	ม.ค	699,678	เม.ย	
พ.ย	996,623	ก.พ	858,971	พ.ค	
ธค	618,740	มี.ค	525,870	มิ.ย	
<b>รวม</b>	<b>2,479,574</b>	<b>รวม</b>	<b>2,084,518</b>	<b>รวม</b>	<b>0.00</b>

คงคลัง ก.ย 64 395105.45

การซื้อปี65 4,564,092.5

มูลค่าการใ้ ณ ก.ย 64

การจัดซื้อ	แผนจัดซื้อ (บาท)	ผลการจัดซื้อจริง	มูลค่าบริโภค	มูลค่าคงคลัง
ไตรมาส ที่ 1 (ต.ค-ธ.ค)	1,907,886.00	2,479,574.02	2,090,450.15	<b>389,123.87</b>
ไตรมาส ที่ 2 (ม.ค - มี.ค)	1,791,124.00	2,084,518.46	2,030,066.80	443,575.53
ไตรมาส ที่ 3 (เม.ย - มิ.ย)	1,741,400.00			
ไตรมาส ที่ 4 (ก.ค - ก.ย)	1,705,917.00			
<b>รวมทั้งสิ้น</b>	<b>7,146,327.00</b>	<b>4,564,092.48</b>		

การจัดซื้อรายเดือน/รายไตรมาสเทียบกับแผนจัดซื้อวัสดุทันตกรรม ณ วันที่ 31 มีนาคม 2565

ปี 2565	แผนจัดซื้อ	จัดซื้อจริง	ปริมาณการใช้
ไตรมาสที่1(ต.ค.-พ.ย.6	235,244.38	93,626.86	116,202.95
ไตรมาสที่2	223,500.68	140,416.40	120,603.24
ไตรมาสที่3			
ไตรมาสที่4	216,488.68		

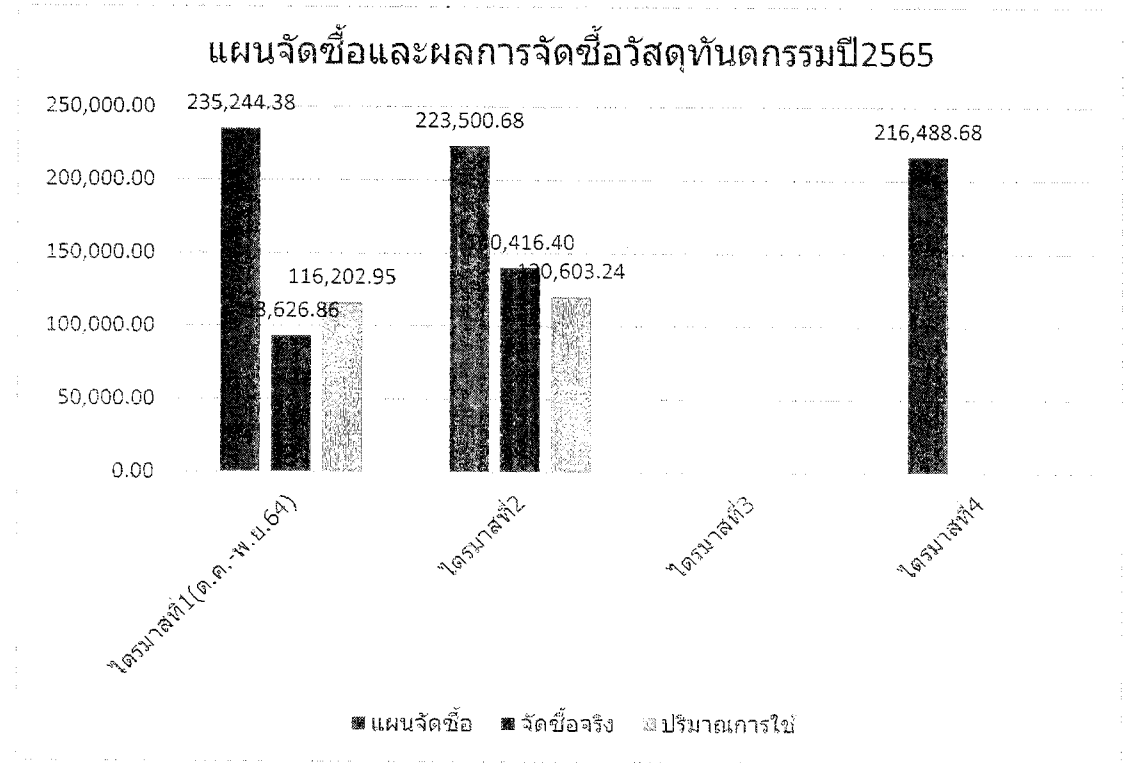

สรุปผลการจัดซื้อจริง เทียบกับแผนจัดซื้อมีมูลค่าต่ำกว่าแผน เนื่องจาก จำนวนผู้รับบริการมีแนวโน้มลดลงจากสถานการณ์การระบาดของโรค Covid-19 ที่ต้องตรวจ ATK ก่อนเข้ารับบริการทุกราย และยังเลื่อนการให้บริการในผู้ป่วยที่ติดเชื้อ Covid-19 รวมถึงการลดการเบิกวัสดุทันตกรรมจากรพ.สต. ที่ให้บริการเช่นเดียวกับคลินิกทันตกรรมภายในโรงพยาบาล ในไตรมาสที่4 มีแนวโน้มในการจัดซื้อตรงตามแผน เนื่องจากเปิดให้บริการตามปกติ และจะมีการจัดซื้อวัสดุในงานเฉพาะทางเพิ่มขึ้น

## สรุปยอดการจัดซื้อวัสดุทั่วไป กลุ่มงานบริหารงานทั่วไป

ไตรมาส 3

ประจำปีงบประมาณ 2565 ณ วันที่ 31 มีนาคม 2565

รายการ	แผนปี 65	1 ต.ค. 64 - 31 ธ.ค. 64	1 ม.ค. 65 - 31 มี.ค. 2565	รวม	คงเหลือ ณ 20 มิถุนายน 2565	ยอดเฉลี่ย/เดือน ตามแผน	3 เดือน ตามแผน	ยอดซื้อ %	ยอดซื้อ %	ยอดซื้อ %	ยอดซื้อ %	ยอดซื้อ %
								(ไตรมาสที่ 1)	(ไตรมาสที่ 2)	(ไตรมาสที่ 3)	(ไตรมาสที่ 4)	รวม
วัสดุสำนักงาน	890,985.20	220,495.50	418,247.50	638,743.00	252,242.20	74,248.77	222,746.30	24.75	46.94	0.00	0.00	71.69
งานบ้านฯ	1,554,853.50	279,396.30	325,866.00	605,262.30	949,591.20	129,571.13	388,713.38	17.97	20.96	0.00	0.00	38.93
ยานพาหนะ	171,700.00	20,550.00	26,659.00	47,209.00	124,491.00	14,308.33	42,925.00	11.97	15.53	0.00	0.00	27.50
เชื้อเพลิงฯ	1,412,800.00	364,662.00	342,220.70	706,882.70	705,917.30	117,733.33	353,200.00	25.81	24.22	0.00	0.00	50.03
ไฟฟ้าและวิทยุ	215,851.50	34,126.00	82,916.00	117,042.00	98,809.50	17,987.63	53,962.88	15.81	38.41	0.00	0.00	54.22
ก่อสร้าง	106,583.00	18,172.00	22,155.00	40,327.00	66,256.00	8,881.92	26,645.75	17.05	20.79	0.00	0.00	37.84
คอมพิวเตอร์	493,537.00	122,603.00	159,854.00	282,457.00	211,080.00	41,128.08	123,384.25	24.84	32.39	0.00	0.00	57.23
เครื่องแต่งกาย	525,710.00	44,000.00	54,500.00	98,500.00	427,210.00	43,809.17	131,427.50	8.37	10.37	0.00	0.00	18.74
โฆษณาฯ	25,400.00	4,455.00	3,390.00	7,845.00	17,555.00	2,116.67	6,350.00	17.54	13.35	0.00	0.00	30.89
บริโภค	89,870.00	15,980.00	11,280.00	27,260.00	62,610.00	7,489.17	22,467.50	17.78	12.55	0.00	0.00	30.33
อื่นๆ	19,550.00	20,800.00	8,213.00	29,013.00	9,463.00	1,629.17	4,887.50	106.39	42.01	0.00	0.00	148.40
รวมวัสดุ 2565	5,506,840.20	1,145,239.80	1,455,301.20	2,600,541.00	2,906,299.20							

**สรุปยอดการจัดซื้อวัสดุทั่วไป กลุ่มงานบริหารงานทั่วไป**  
**ประจำปีงบประมาณ 2565 ณ วันที่ 31 มีนาคม 2565**

รายการ	แผนปี 65	ยอดจัดซื้อ											รวม	คงเหลือ ณ ปัจจุบัน	
		ต.ค.-64	พ.ย.-64	ธ.ค.-64	ม.ค.-65	ก.พ.-65	มี.ค.-65	เม.ย.-65	พ.ค.-65	มิ.ย.-65	ก.ค.-65	ส.ค.-65			ก.ย.-65
หมวดวัสดุ															
วัสดุสำนักงาน	890,985.20	38,013.00	119,399.50	63,083.00	271,939.50	78,561.00	67,747.00							638,743.00	252,242.20
งานบ้านฯ	1,554,853.50	84,768.50	88,505.00	106,122.80	85,844.50	70,206.50	169,815.00							605,262.30	949,591.20
ยานพาหนะ	171,700.00		17,350.00	3,200.00	459.00	26,200.00								47,209.00	124,491.00
เชื้อเพลิงฯ	1,412,800.00	123,940.00	123,911.10	116,810.90	117,106.50	100,505.80	124,608.40							706,882.70	705,917.30
ไฟฟ้าและวิทยุ	215,851.50	13,419.00	20,707.00		31,203.00	14,152.00	37,561.00							117,042.00	98,809.50
ก่อสร้าง	106,583.00	4,588.00	4,166.00	9,418.00	9,166.00	1,733.00	11,256.00							40,327.00	66,256.00
คอมพิวเตอร์	493,537.00	37,563.00	49,814.00	35,226.00	65,920.00	47,464.00	46,470.00							282,457.00	211,080.00
เครื่องแต่งกาย	525,710.00		44,000.00		20,000.00		34,500.00							98,500.00	427,210.00
โฆษณาฯ	25,400.00		1,175.00	3,280.00			3,390.00							7,845.00	17,555.00
บริโภค	89,870.00		10,745.00	5,235.00	4,320.00	6,960.00								27,260.00	62,610.00
อื่นๆ (การเกษตร ฯลฯ)	19,550.00	18,800.00	2,000.00		300.00	4,111.00	3,802.00							29,013.00	9,463.00
	<b>5,506,840.20</b>	<b>321,091.50</b>	<b>481,772.60</b>	<b>342,375.70</b>	<b>606,258.50</b>	<b>271,332.30</b>	<b>499,149.40</b>				-	-	-	<b>2,600,541.00</b>	<b>2,906,299.20</b>